



UNIVERSITAS NUSA MANDIRI

Perkuliah Periodik September 2023

TRANSFER STUDI

RPL (Rekognisi Pembelajaran Lampau)

(Menerima Lulusan D3 dari Luar Kampus UNM)



BAN-PT



**KAMPUS
DIGITAL
BISNIS**
UNIVERSITAS NUSA MANDIRI

Jadi Sarjana...?

Nusa Mandiri Tempatnya !!

Facebook: Nusa Mandiri Instagram: nusamandiri Twitter: @_nusamandiri



UNIVERSITAS Nusa Mandiri

Universitas Nusa Mandiri menyelenggarakan program Rekognisi Pembelajaran Lampau (RPL) melalui program transfer studi dari Program Diploma III ke Program Sarjana (S1) dengan lama masa studi minimal hanya dua semester*. Tergantung hasil penilaian RPL. Menerima lulusan D3 dari luar kampus UNM. Mahasiswa lulusan Program Studi D3 Manajemen Informatika/Sistem Informasi dapat melanjutkan ke Program Studi S1 Sistem Informasi di UNM, Mahasiswa lulusan Program Studi D3 Komputerisasi Akuntansi/Sistem Informasi Akuntansi dapat melanjutkan ke Program Studi S1 Sistem Informasi di UNM, dan Mahasiswa lulusan Program Studi D3 Teknik Komputer/Teknik Informatika dapat melanjutkan ke Program Studi S1 Informatika di UNM

Program Studi

- **SISTEM INFORMASI (Program Sarjana)**
- **INFORMATIKA (Program Sarjana)**

Periode Pendaftaran September 2023

Pembayaran : s/d 13 September 2023

Pendaftaran : s/d 14 September 2023

Mulai Kuliah : 18 September 2023

Prof. Dr. Dwiza Riana, S.Si, MM, M.Kom
Rektor Universitas Nusa Mandiri

BIAYA KULIAH

■ Rp. 4.000.000,-/semester

Biaya tersebut termasuk : BPP pokok, biaya sks, biaya praktikum & biaya ujian (kecuali ujian her)

- **Kuliah Sore-Malam**
Penambahan biaya untuk kelas sore-malam sebesar Rp. 600.000,-
- **Kuliah Online**
Untuk perkuliahan dilaksanakan secara online.
- **Sumbangan Sarana Pendidikan (SSP)**
Rp. 7.500.000,- dibayarkan 2 Semester pertama perkuliahan, 50% pada saat semester pertama dan 50% pada saat semester kedua.
- **Pembayaran**
Pendaftaran Online Rp. 200.000,- . Biaya Kuliah dan SPP, dibayarkan sekaligus melalui Virtual Account : Bank BCA, Bank Mandiri, Bank BNI, Bank BRI, Permata Bank, Indomaret, Alfamart dan Danacita.
- **Masa Study**
Masa Studinya Tergantung Dari Hasil Konversi Mata Kuliah Dari Bagian Program Studi. Ada Kemungkinan mahasiswa bisa mendapatkan masa study lebih dari 2 semester. Dengan Perkuliahan secara online.
- Biaya Wisuda, Biaya Skripsi, Biaya Ijasah dan Transkrip dan Biaya Legalisir Ijasah dan Transkrip S1 dapat berubah tergantung kebijakan Universitas Nusa Mandiri.

ILUSTRASI PEMBAYARAN BIAYA KULIAH

RINCIAN BIAYA	Semester Pertama Perkuliahan	Semester Kedua Perkuliahan
Pendaftaran Online	Rp. 200.000,-	-
Biaya Rekognisi	Rp. 250.000,-	-
Biaya Prakuliah	Rp. 1.200.000,-	-
Biaya Kuliah	Rp. 4.000.000,-	Rp. 4.000.000,-
Penambahan Kelas Kelas Sore-Malam	Rp. 600.000,-	Rp. 600.000,-
Biaya SSP	Rp. 3.750.000,-	Rp. 3.750.000,-
Total yang Harus Dibayar	Rp. 10.000.000,-	Rp. 8.350.000,-

* Masa Studi Sesuai dengan hasil konversi mata kuliah D3.

Nusa Mandiri Mobile Applications



MyNusa PMB

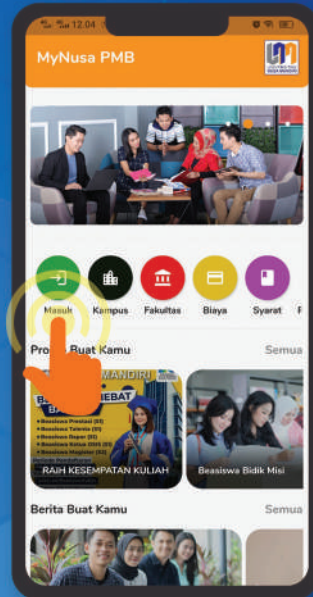

1

Sebelum memulai proses pendaftaran mahasiswa baru di UNIVERSITAS NUSA MANDIRI, hal pertama yang harus dilakukan adalah mendownload Aplikasi Android PMB Nusa Mandiri (MyNusa PMB) di Google Play Store. Calon Mahasiswa Baru Universitas Nusa Mandiri dapat memperoleh informasi, melakukan pendaftaran hanya melalui gadget.

3

Daftar

Tanggal Lahir

Instagram ID

Tautan Facebook

Masukan Tautan Profil Facebook Anda Di Kolom Tautan Facebook.

Contoh :
<https://www.facebook.com/profile.php?id=100010177154511>

No. Handphone

Untuk Meminimalisir Hilangnya Notifikasi Yang Dikirimkan Melalui WhatsApp(WA),
Gunakan Nomor Handphone Yang Sudah Terdaftar WhatsApp(WA).

Daftar

Daftar

UNIVERSITAS NUSA MANDIRI

Nama

Email

Untuk Meminimalisir Hilangnya Notifikasi Yang Dikirimkan Melalui Email,
Gunakan Email @gmail.com Anda.

Konfirmasi Email

Tanggal Lahir

Instagram ID

2

UNIVERSITAS NUSA MANDIRI

Email

No. Handphone

Masuk

Daftar

Kembali



Prosedur Pendaftaran Mahasiswa Baru

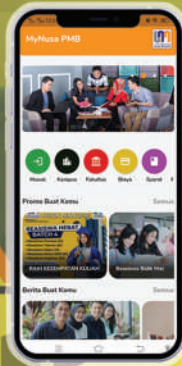

Download :



Daftar melalui Website MyNusa PMB
<http://pmb.nusamandiri.ac.id>

Daftar melalui Play Store :
MyNusa PMB

1. PENDAFTARAN ONLINE

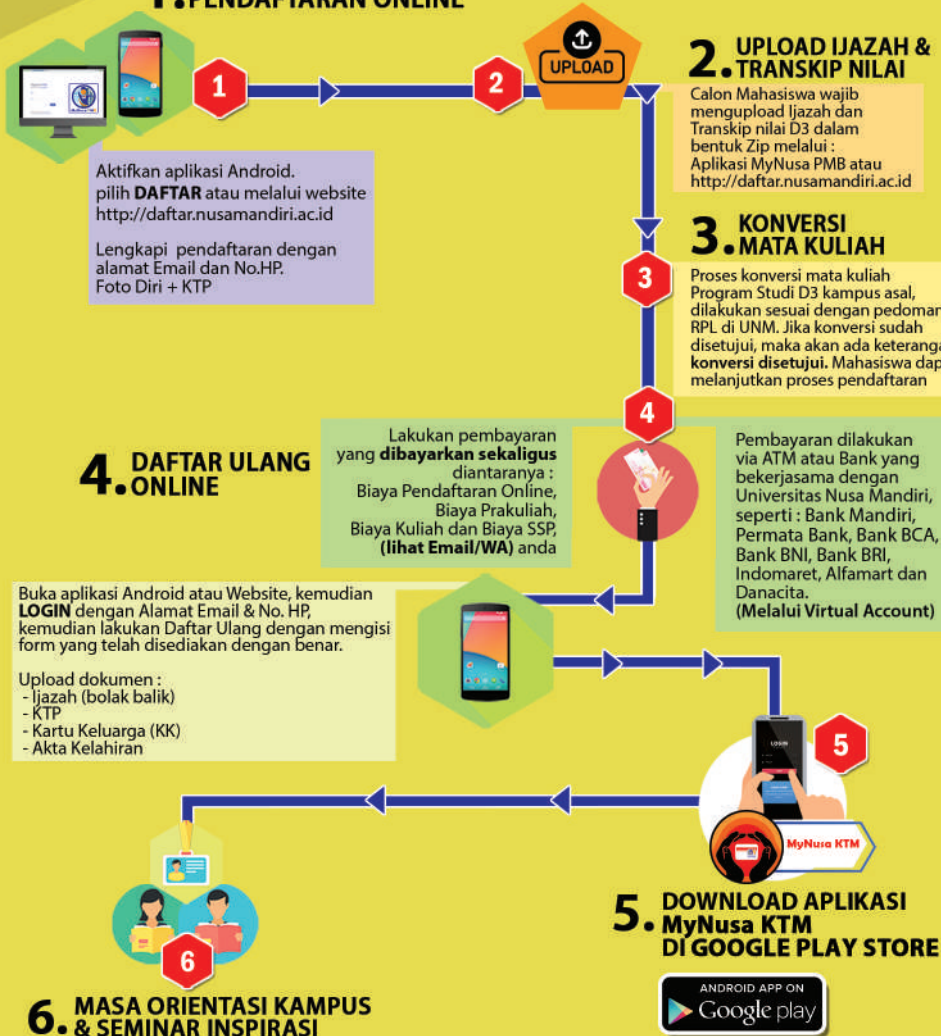

Biaya Sumbangan Sarana Pendidikan (SSP) dibayarkan 2 Semester pertama perkuliahan 50% di Semester Pertama dan 50% di Semester Kedua
Melalui Virtual Account : Bank Mandiri, Bank BCA, Bank BNI, Bank BRI, Permata Bank
Via ATM / Internet Banking atau Indomaret, Alfamart dan Danacita



**Kampus Nusa Mandiri
Margonda, Depok**

**Kampus Nusa Mandiri Tower
Jatiwaringin, Jakarta Timur**

Kampus **UNIVERSITAS NUSA MANDIRI**

JAKARTA TIMUR
REKTORAT UNIVERSITAS NUSA MANDIRI
Kampus Nusa Mandiri Tower

■ Jl. Jatiwaringin Raya No. 2, Jakarta Timur, Telp. (021) 28534471, 28534390

JAKARTA PUSAT

■ Jl. Kramat Raya No.18, Telp. (021) 31908575, 31908569

JAKARTA SELATAN

■ Jl. Damai No.8, Warung Jati Barat (Margasatwa), Telp. (021) 78839513

DEPOK

■ Jl. Margonda Raya No. 545, Depok

TANGERANG

■ Jl. Daan Mogot No. 31, Tangerang



 nusamandiri  @_nusamandiri  Nusa Mandiri

www.nusamandiri.ac.id